

Verslag van onderzoek / Rapport de contrôle

Verslagnummer: N° de rapport:	ET 342/2023/7/20/4	Datum van bezoek: Date de visite:	20/07/2023
Opdrachtgever: Donneur d'ordre:	Fatma BRIMO Kerkstraat 172 - 3290 DIEST	IK: CI:	
Distributienetbeheerder: Gestionnaire de réseau:	Fluvius	Nr teller: N° compteur: Nr teller nachttarief: N° compteur tarif de nuit:	5628266 EAN-nr: N° EAN:
Plaats van het onderzoek: Lieu du contrôle:	Kerkstraat 172 - 3290 DIEST		
Eigenaar: Propriétaire:	FATMA BRIMO Kerkstraat 172 - 3290 DIEST		
Installateur:	SIAMAND	BTW/TVA:	
Gebruikte interne procedure: Procédure interne utilisée:	F-ELS270/HUIS1 (Conformiteitscontrole van 1 huis)		

Beschrijving van de gecontroleerde installatie / description de l'installation contrôlée:

Aard van onderzoek: A REI / Genre de contrôle: RGIE Art. hh: Huishoudelijk / Domestique
Art. onderzoek:
Contrôlebezoek (6.5) / Visite de contrôle (6.5)

Onderzoek: / **Contrôle:** Woning/Maison

Netspanning / Tension de réseau:	Meter / Bord verbinding / Liaison compteur-tableau:	Max. beveiliging / Protection max.:
3N400V	4 x 10 mm ² XVB	40A
Aardelektrode / Electrode de terre:	17.63 Ohm	Isolatie / Isolément: 8.64 MOhm
		Aantal verdeelborden / Nombre de tableaux: 1
Differentieelschakelaars/Interrupteurs différentiels:		Aantal eindstroombanen en reservekringen / Nombre de circuits terminaux avec réserve comprise: 26
In(A)	Δ In (mA)	Type
40A	300mA	A/s
		Eindstroombanen / terminaux
		9X2P-C20A
		5X2P-C20A
		1X2P-C32A
		1X4P-C32A
		1X4P-C20A
63A	30mA	A/s
		5X2P_C20A
		4XP_C16A
Visueel nazicht Algemeen: Contrôle visuel général:	OK	Rechtstreekse aanraking: Contact direct:
Aansluitingen: Raccordements:	OK	OK
		Onrechtstreekse aanraking: Contact indirect:
		OK
		Beschermingsgeleiders: Conducteurs de protection:
		OK

Inbreuken / Infractions:

Bijkomende inbreuken / Infractions supplémentaires:

Opmerkingen / Remarques:

DIT VERSLAG BEHANDELT DE INBREUKEN VERMELD OP KEURINGSVERSLAG ET265/2021/8/20/3.

Nota's / Notes:

- Het onderzoek beperkt zich tot de makkelijk bereikbare en zichtbare delen van de installatie en sluit verborgen delen zoals nissen, valse plafonds en dergelijke, uit. / Le contrôle se limite aux parties facilement accessibles et visibles de l'installation et exclut les parties cachées telles que les niches, les faux plafonds et autres.



Besluit / Conclusion:

De elektrische installatie voldoet aan de voorschriften van Boek 1 van het koninklijk besluit van 8 september 2019 tot vaststelling van Boek 1 betreffende de elektrische installaties op laagspanning en op zeer lage spanning. De volgende controle moet worden uitgevoerd uiterlijk vóór: 20/07/2048
De eendraadsschema's en situatieplannen van de installatie werden (opnieuw) gedateerd en ondertekend. De ingangsklemmen van de differentieelstroominrichting(en) geplaatst aan het begin van de installatie "werden (of waren" verzegeld.
L'installation électrique est conforme aux prescriptions du Livre 1 de l'arrêté royal du 8 septembre 2019 établissant le Livre 1 sur les installations électriques à basse tension et à très basse tension.
Le prochain contrôle est à effectuer au plus tard avant le: 20/07/2048
Les schémas unifilaires et les plans de position de l'installation ont été datés et signés. Les bornes d'entrée du ou des dispositif(s) à courant différentiel à l'origine de l'installation « étaient (ou) ont été » scellées.

**Naam en handtekening van de inspecteur, voor de directeur,
Nom et signature de l'inspecteur, pour le directeur,
VISUM (Datum / Date):**

NYS NICK

Algemene inlichtingen / renseignements généraux:

Herinnering aan de voorschriften van het Boek 1:

1. Het te onderhouden en de uitgevoerde tussenkomsten op de elektrische installatie te documenteren (onderhoud en test).
2. De nodige maatregelen te nemen zodat de voorschriften van Boek 1 te allen tijde worden nageleefd.
3. De documenten van de elektrische installatie in een dossier te bewaren (eendraadsschema's, situatieplannen, controleverslagen, ...), dat wordt samengesteld in tweevoud. Waarvoor een kopie ter beschikking van elke eventuele huurder wordt gesteld, die het mag raadplegen en een kopie van dit dossier ter beschikking van de eventuele huurder te stellen.
4. Het dossier van de elektrische installatie aan de nieuwe eigenaar, beheerder of uitbater over te maken.
5. Onmiddellijk de met het toezicht belaste ambtenaar van de Federale Overheidsdienst die Energie onder zijn bevoegdheid heeft in kennis te stellen van elk ongeval waarvan personen het slachtoffer zijn en dat rechtstreeks of onrechtstreeks te wijten is aan de aanwezigheid van elektrische installaties te stellen.
6. De verplichting in het dossier elke niet-belangrijke wijziging of uitbreiding aan de elektrische installatie te vermelden.
7. Een gelijkvormigheidscontrole op elke belangrijke wijziging of uitbreiding aan de elektrische installatie door een erkend organisme te laten uitvoeren.

In het kader van de wettelijke opdrachten van de erkende organismen, wordt een kopie van dit verslag tijdens een periode van 5 jaar door het erkend organisme gehouden. Deze kopie wordt gesteld ter beschikking van elke persoon die wettelijk wordt toegelaten om het te raadplegen. Voor bijkomende informatie op de reglementaire voorschriften of klachten, is de Algemene Directie Energie van de Federale Overheidsdienst Economie, KMO, Middenstand en Energie (<https://www.economie.fgov.be>) bevoegd voor de erkende organismen.

Le rappel sur les prescriptions réglementaires du Livre 1:

1. D'en assurer l'entretien et de documenter toute intervention réalisée sur l'installation électrique (entretien et test).
 2. De prendre toutes mesures adéquates pour que les dispositions du Livre 1 soient en tout temps observées.
 3. De conserver les documents de l'installation électrique dans un dossier, de le tenir à disposition de toute personne qui peut le consulter et de mettre à disposition une copie de ce dossier à tout éventuel locataire.
 4. De transmettre le dossier de l'installation électrique au nouveau propriétaire, gestionnaire ou exploitant.
 5. D'aviser immédiatement le fonctionnaire préposé à la surveillance du Service Public Fédéral ayant l'Énergie dans ses attributions de tout accident survenu aux personnes et du, directement ou indirectement, à la présence d'installations électriques.
 6. De renseigner dans le dossier de l'installation électrique toute modification ou extension non importante survenue sur l'installation électrique.
 7. De laisser réaliser par un organisme agréé un contrôle de conformité sur toute modification ou extension importante survenue sur l'installation électrique.
- Dans le cadre des missions légales des organismes agréés, une copie de ce rapport est tenue pendant une période de 5 ans par l'organisme agréé. Cette copie est tenue à la disposition de toute personne autorisée légalement à la consulter. Pour de plus amples informations sur les prescriptions réglementaires ou plaintes, la Direction générale Énergie du Service public fédéral Économie, PME, Classes moyennes et Énergie (<https://www.economie.fgov.be>) est l'autorité compétente des organismes agréés.

Algemene voorwaarden zijn van toepassing (beschikbaar op aanvraag of via de website) / Les conditions générales s'appliquent (disponibles sur demande ou via le site Web)

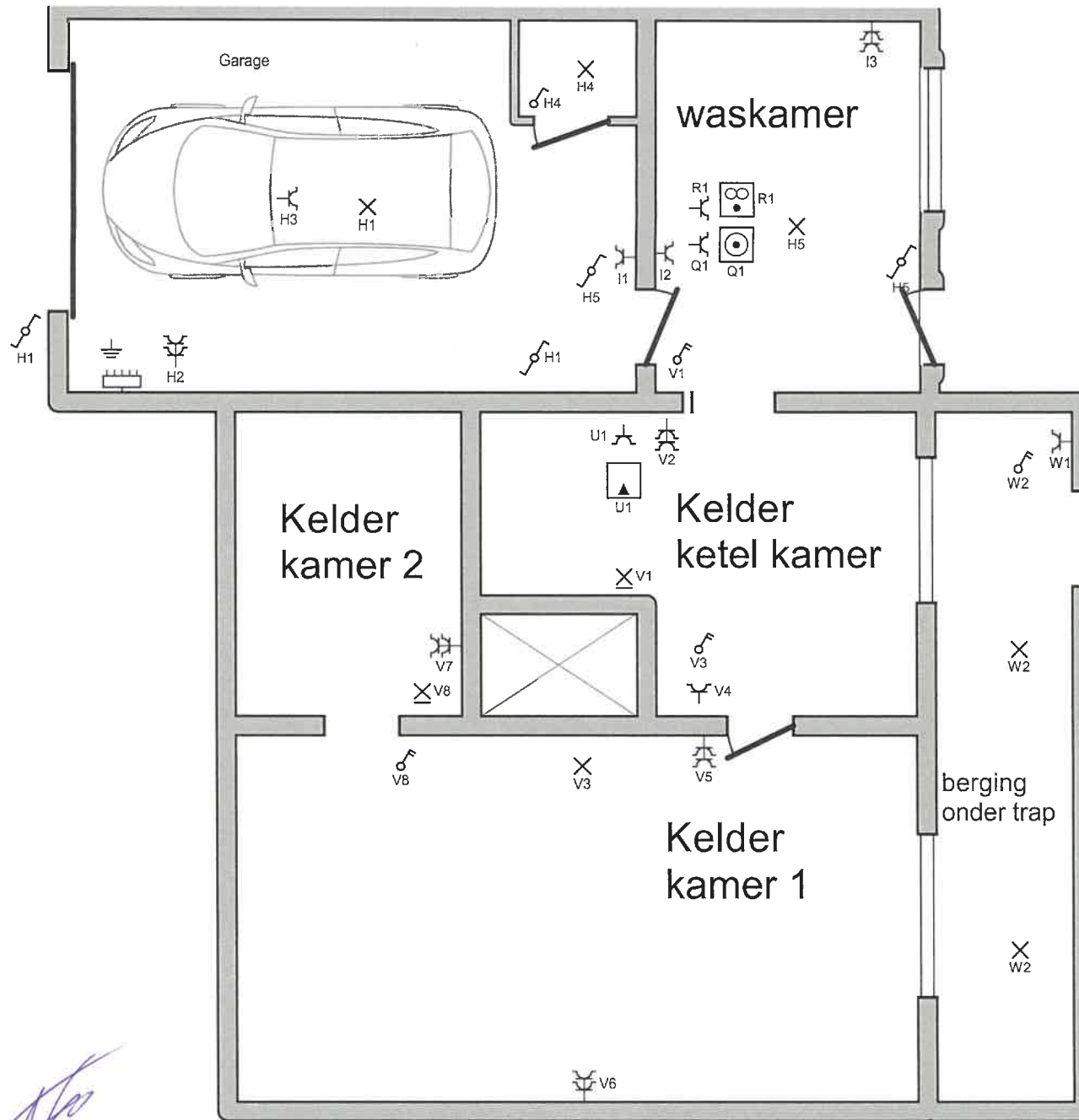



ELECTROTEST
 Nick NIJS
 Inspecteur
 nick.nijs@electro-test.be
 GSM +32 492 73 06 58

Plaats van de elektrische installatie
 Fatma BRIMO
 Kerkstraat 172
 3290 Diest
 GSM: 0032484489840
 e-mail: brimofatima70@gmail.com

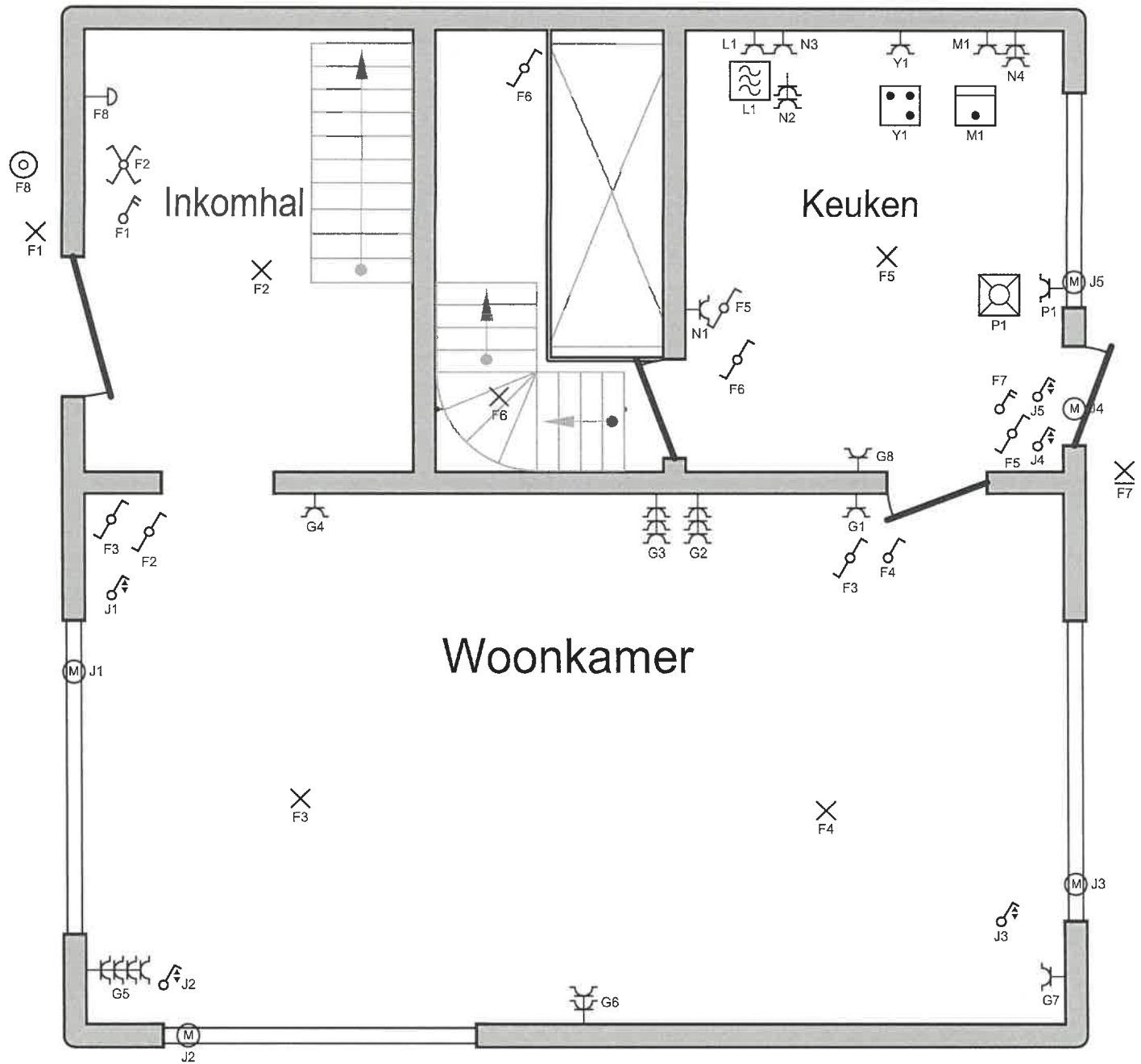

Installateur
 Siamand
 Kortrijksestraat 175 / 4
 8020 Oostkamp
 GSM: 0465 15 67 34
 e-mail: eenmanszaak.siamand@gmail.com
 BTW BE 0669.874.080

p. 6/9
Situatieschema
 Datum: 28-7-202
 3 x 400V + N ~ 5I



ELECTROTEST
 Nick NIJS
 Inspector
 nick.nijs@electrotest.be
 GSM +32 (0)2 3 06 58

Plaats van de elektrische installatie
 Fatma BRIMO
 Kerkstraat 172
 3290 Diest
 GSM: 0032484489840
 e-mail: brimofatima70@gmail.com

Brimo

Installateur
 Siamand
 Kortrijksestraat 175 / 4
 8020 Oostkamp
 GSM: 0465 15 67 34
 e-mail: eenmanszaak.siamand@gmail.com
 BTW BE 0669.874.080

p. 4/9
 Situatieschema
 Datum: 28-7-202
 3 x 400V + N ~ 50

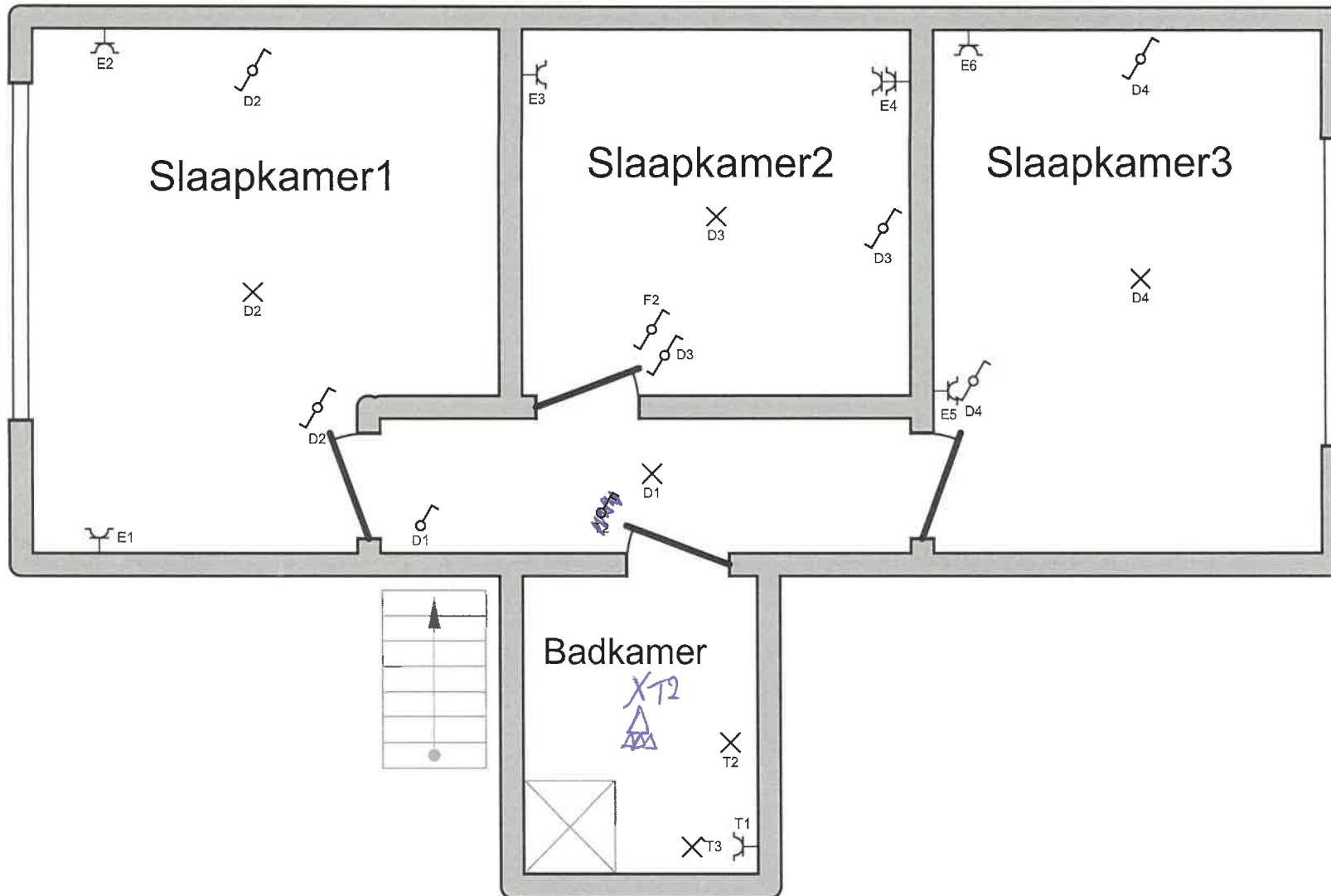

 Nick NIJS
 Inspecteur
 nick.nijs@electro-test.be
 GSM +32 492 73 05 58
 20/7/23

Plaats van de elektrische installatie

Fatma BRIMO
 Kerkstraat 172
 3290 Diest
 GSM: 0032484489840
 e-mail: brimofatima70@gmail.com

 Brimo

Installateur

Siamand
 Kortrijksestraat 175 / 4
 8020 Oostkamp
 GSM: 0465 15 67 34
 e-mail: eenmanszaak.siamand@gmail.com
 BTW BE 0669.874.080

p. 5/9

Situatieschema

Datum: 28-7-2023

3 x 400V + N ~ 50

Zolder

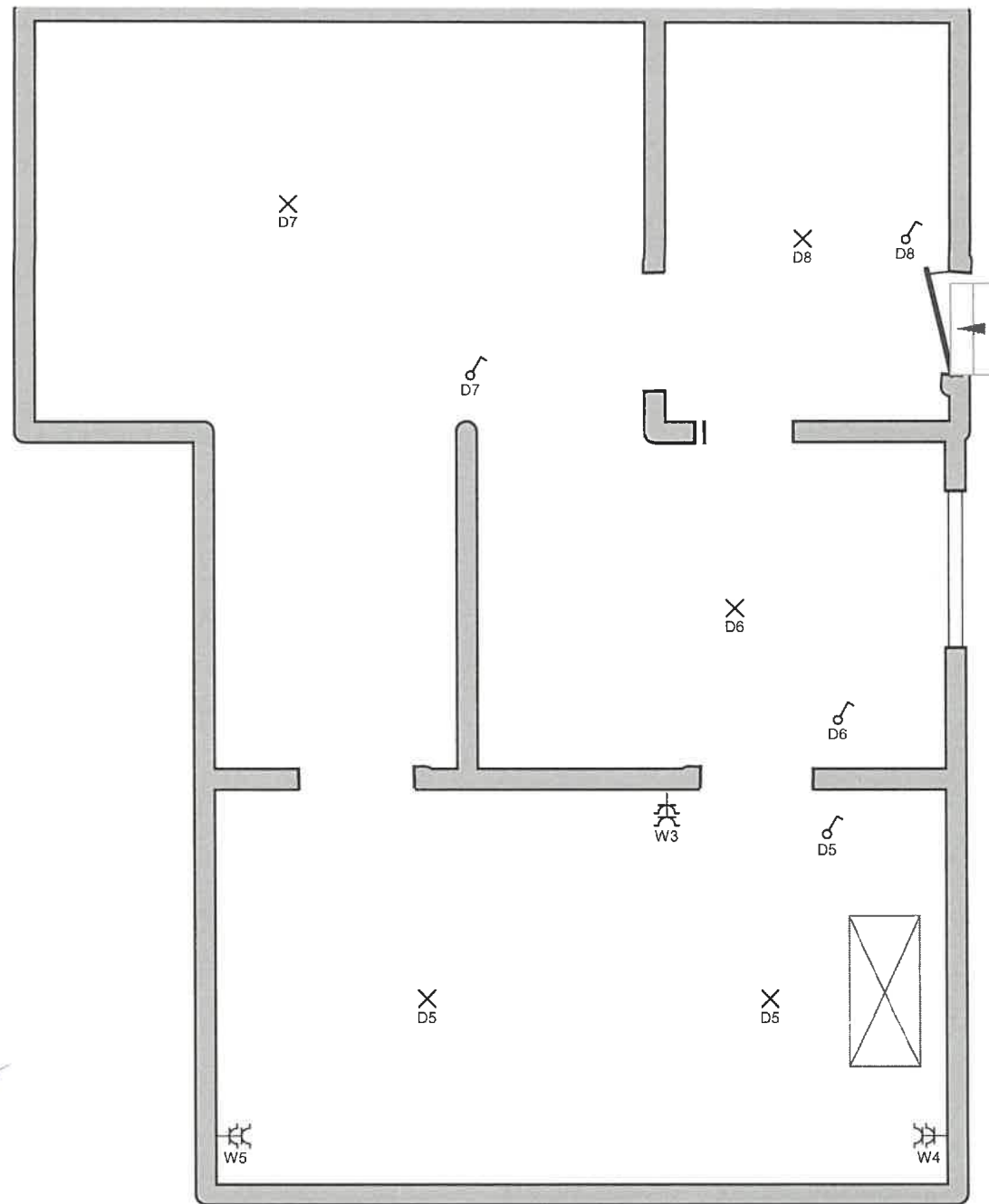

ELECTROTEST
Nick NIJS
Inspecteur
nick.nijs@electro-test.be
GSM +32 492 73 06 58

Plaats van de elektrische installatie

Fatma BRIMO
Kerkstraat 172
3290 Diest
GSM: 0032484489840
e-mail: brimofatima70@gmail.com



Installateur

Siamand
Kortrijksestraat 175 / 4
8020 Oostkamp
GSM: 0465 15 67 34
e-mail: eenmanszaak.siamand@gmail.com
BTW BE 0669.874.080

p. 7/9
Situatieschema

Datum: 28-7-202

3 x 400V + N ~ 50

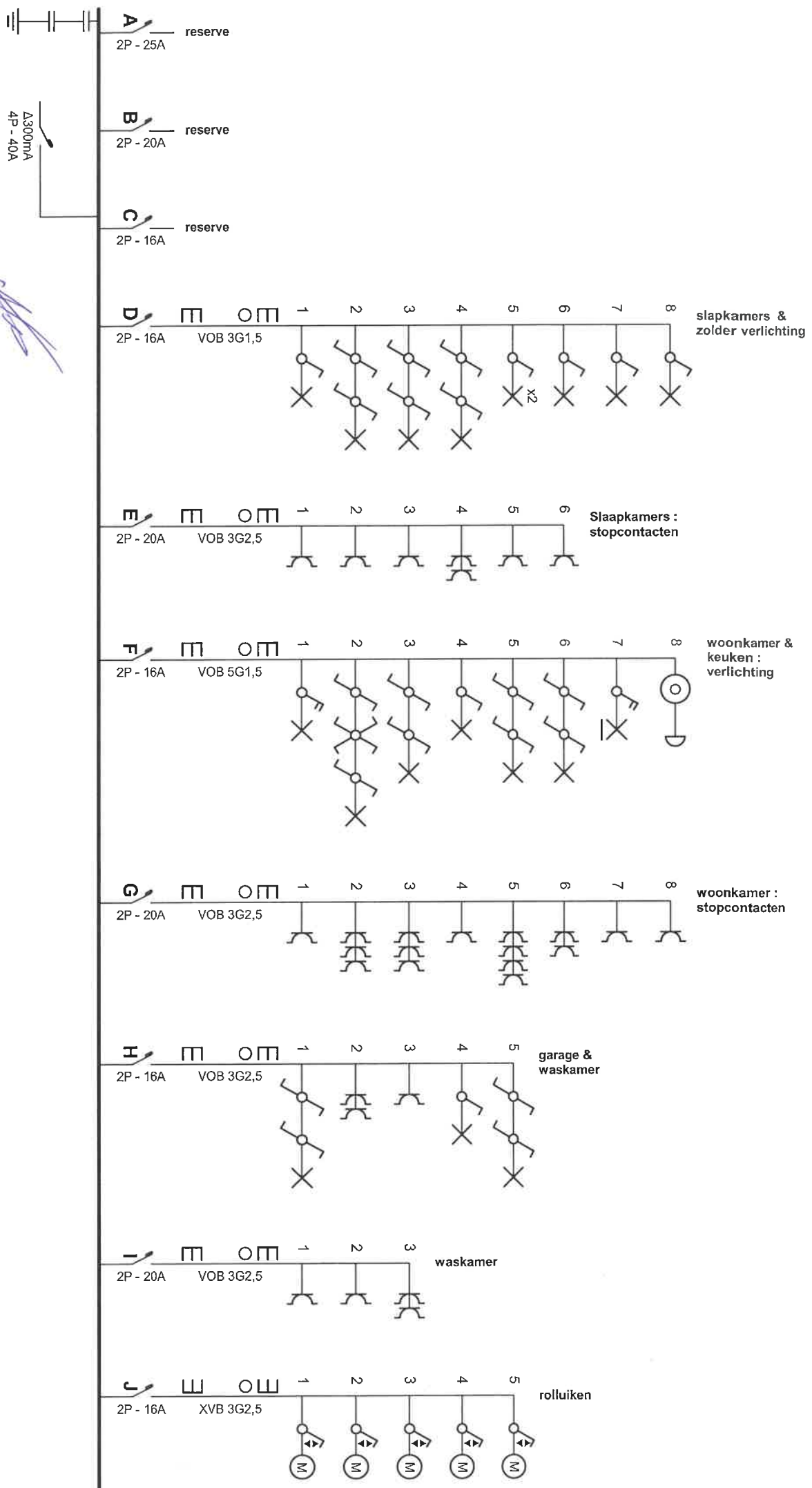

ELECTROTEST
 Nick Nijls
 Inspecteur
 nick.nijls@electro-test.be
 GSM: +32 492 73 06 58

2017/123

Plaats van de elektrische installatie

Fatma BRIMO
 Kerckstraat 172
 3290 Diele
 GSM: 0032484489840
 e-mail: brimofatimar70@gmail.com

Brimo

Installateur

Siamand
 Kortrijksestraat 175 / 4
 8020 Oostkamp
 GSM: 0465 15 67 34
 e-mail: eenmanszaak.siamand@gmail.com
 BTW BE 0669.874.080

p. 1/9
 Eendraadschem
 Datum: 28-7-202
 3 x 400V + N ~ SI

2017/123

ELECTROTEST
 Nick Nijls
 Inspecteur
 nick.nijls@electro-test.be
 GSM: +32 492 73 06 58

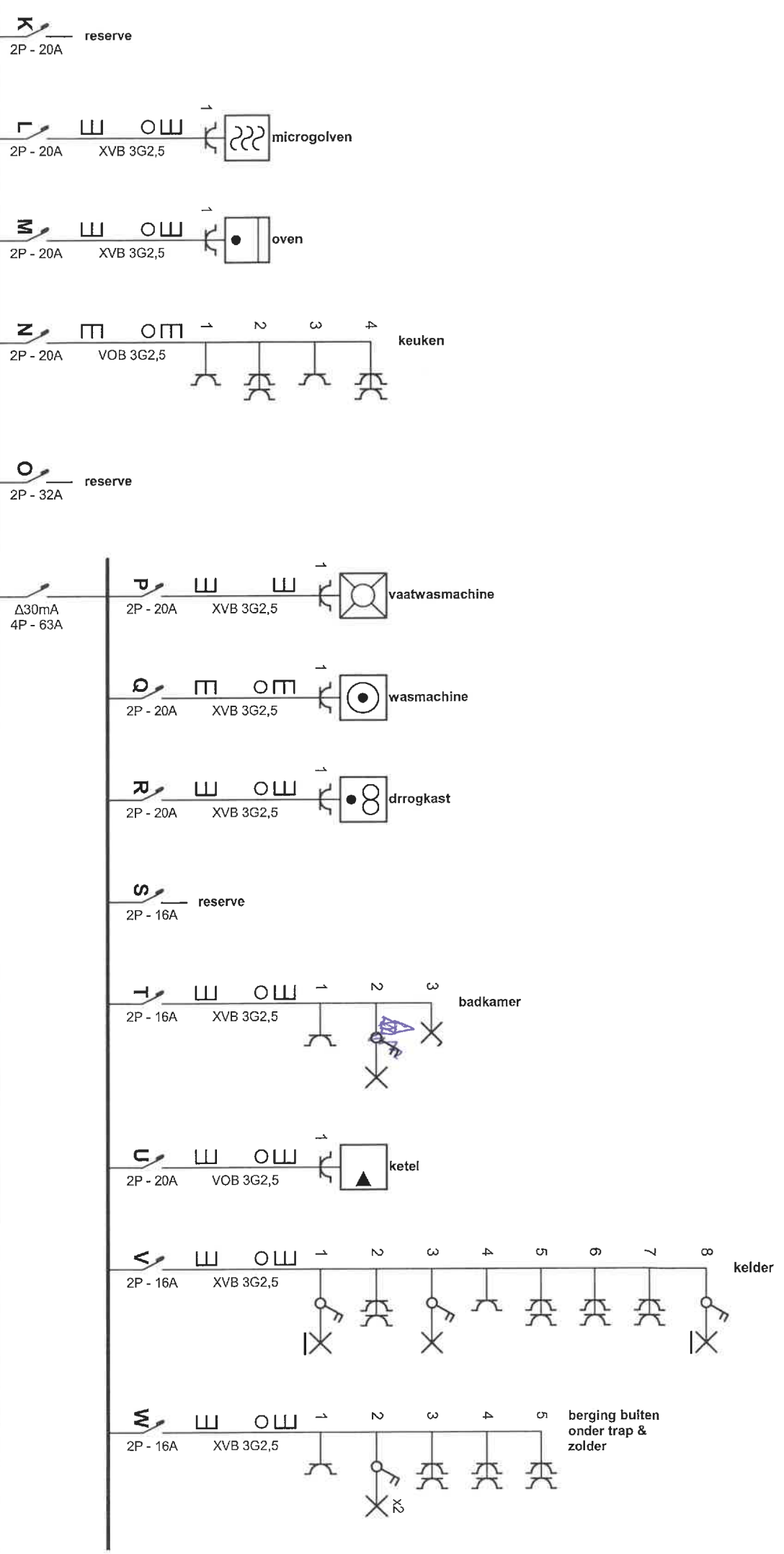

Plaats van de elektrische installatie
 Fatima BRIMMO
 Kerckstraat 172
 3290 Diele
 GSM: 0032484489840
 e-mail: brimofatima70@gmail.com

Installateur
 Siamand
 Kortrijksestraat 175 / 4
 8020 Oostkamp
 GSM: 0465 15 67 34
 e-mail: eenmanszaak.siamand@gmail.com
 BTW BE 0669.874.080

p. 2/9
 Eendraadschem
 Datum: 28-7-202
 3 x 400V + N ~ 5I

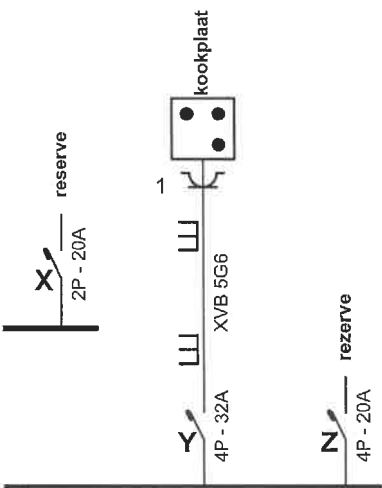

 Nick NIJS
 Inspecteur
 nick.nijs@electro-test.be
 GSM +32 492 73 06 58
2017/12/3

Plaats van de elektrische installatie
 Fatma BRIMO
 Kerkstraat 172
 3290 Diest
 GSM: 0032484489840
 e-mail: brimofatima70@gmail.com
Bria

Installateur
 Siamand
 Kortrijksestraat 175 / 4
 8020 Oostkamp
 GSM: 0465 15 67 34
 e-mail: eenmanszaak.siamand@gmail.com
 BTW BE 0669.874.080

p. 3/9
Eendraadschem
 Datum: 28-7-202
 3 x 400V + N ~ 50

A	reserve
B	reserve
C	reserve
D	slapkamers & zolder verlichting
E	Slaapkamers : stopcontacten
F	woonkamer & keuken : verlichting
G	woonkamer : stopcontacten
H	garage & waskamer
I	waskamer
J	rolluiken
K	reserve
L	microgolven
M	oven
N	keuken
O	reserve
P	vaatwasmachine
Q	wasmachine
R	droogkast
S	reserve
T	badkamer
U	ketel
V	kelder

W	berging buiten onder trap & zolder
X	reserve
Y	kookplaat
Z	rezerve

Plaats van de elektrische installatie

Fatma BRIMO
Kerkstraat 172
3290 Diest
GSM: 0032484489840
e-mail: brimofatima70@gmail.com

Brimo 

Installateur

Siamand
Kortrijksestraat 175 / 4
8020 Oostkamp
GSM: 0465 15 67 34
e-mail: eenmanszaak.siamand@gmail.com
BTW BE 0669.874.080

p. 8/9
Lijst Kringen

Datum: 28-7-202

3 x 400V + N ~ 50

Aarding	2
Aardingsstrip	1
Automaat - 2P - 16A	9
Automaat - 2P - 20A	13
Automaat - 2P - 25A	1
Automaat - 2P - 32A	1
Automaat - 4P - 20A	1
Automaat - 4P - 32A	1
Bel	1
Contactdoos - Kinderbescherming	60
Drukknop	1
Leiding - VOB 3G1,5	
Leiding - VOB 3G2,5	
Leiding - VOB 5G1,5	
Leiding - XVB 3G2,5	
Leiding - XVB 5G6	
Lichtpunt	22
Lichtpunt - Schakelaar ingebouwd	1
Lichtpunt - Wandverlichting	3
Motor	5
Schakelaar - Dubbelpolig	7
Schakelaar - Enkelpolig	7
Schakelaar - Enkelpolig - Rolluikschakelaar	5
Schakelaar kruis - Enkelpolig	1
Schakelaar wissel - Enkelpolig	18
Verdeelbord	1
Verliesstroomschakelaar - Δ 300mA - 4P - 40A	1
Verliesstroomschakelaar - Δ 30mA - 4P - 63A	1

Plaats van de elektrische installatie

Fatma BRIMO
Kerkstraat 172
3290 Diest
GSM: 0032484489840
e-mail: brimofatima70@gmail.com

Installateur

Siamand
Kortrijksestraat 175 / 4
8020 Oostkamp
GSM: 0465 15 67 34
e-mail: eenmanszaak.siamand@gmail.com
BTW BE 0669.874.080

p. 9/9
Materiaallijst

Datum: 28-7-202

3 x 400V + N ~ 50

Verslag van onderzoek / Rapport de contrôle

Verslagnummer: N° de rapport:	ET 342/2023/7/20/4	Datum van bezoek: Date de visite:	20/07/2023
Opdrachtgever: Donneur d'ordre:	Fatma BRIMO Kerkstraat 172 - 3290 DIEST	IK: CI:	
Distributienetbeheerder: Gestionnaire de réseau:	Fluvius	Nr teller: N° compteur: Nr teller nachttarief: N° compteur tarif de nuit:	5628266 EAN-nr: N° EAN:
Plaats van het onderzoek: Lieu du contrôle:	Kerkstraat 172 - 3290 DIEST		
Eigenaar: Propriétaire:	FATMA BRIMO Kerkstraat 172 - 3290 DIEST		
Installateur:	SIAMAND	BTW/TVA:	
Gebruikte interne procedure: Procédure interne utilisée:	F-ELS270/HUIS1 (Conformiteitscontrole van 1 huis)		

Beschrijving van de gecontroleerde installatie / description de l'installation contrôlée:

Aard van onderzoek: AREI / Genre de contrôle: RGIE	Art. hh: Huishoudelijk / Domestique
Art. onderzoek: Contrôlebezoek (6.5) / Visite de contrôle (6.5)	

Onderzoek: / Contrôle:	Woning/Maison
------------------------	---------------

Netspanning / Tension de réseau:	Meter / Bord verbinding / Liaison compteur-tableau:	Max. beveiliging / Protection max.:
3N400V	4 x 10 mm ² XVB	40A

Aardelektrode / Electrode de terre:	17,63 Ohm	Isolatie / Isolement:	8,64 MOhm	Aantal verdeelborden / Nombre de tableaux:	1
--	-----------	--------------------------	-----------	---	---

Differentieelschakelaars/Interrupteurs différentiels:			Aantal eindstroombanen en reservekringen / Nombre de circuits terminaux avec réserve comprise: 26		
In (A)	Δ In (mA)	Type	Eindstroombanen / terminaux	TestΔIn	1.ΔIn
40A	300mA	A/s	9X2P-C20A	OK	OK
			5X2P-C20A		
			1X2P-C32A		
			1X4P-C32A		
63A	30mA	A/s	5X2P_C20A	OK	OK
			4XP_C16A		

Visueel nazicht Algemeen: Contrôle visuel général:	OK	Rechtstreekse aanraking: Contact direct:	OK	Onrechtstreekse aanraking: Contact indirect:	OK
Aansluitingen: Raccordements:	OK	Equipotentiale verbindingen: Liaisons équipotentielles:	OK	Beschermingsgeleiders: Conducteurs de protection:	OK

Inbreuken / Infractions:	
--------------------------	--

Bijkomende inbreuken / Infractions supplémentaires:	
---	--

Opmerkingen / Remarques:	DIT VERSLAG BEHANDELT DE INBREUKEN VERMELD OP KEURINGSVERSLAG ET265/2021/8/20/3.
--------------------------	--

Nota's / Notes:	- Het onderzoek beperkt zich tot de makkelijk bereikbare en zichtbare delen van de installatie en sluit verborgen delen zoals nissen, valse plafonds en dergelijke, uit. / Le contrôle se limite aux parties facilement accessibles et visibles de l'installation et exclut les parties cachées telles que les niches, les faux plafonds et autres.
-----------------	--

Algemene voorwaarden zijn van toepassing (beschikbaar op aanvraag of via de website) / Les conditions générales s'appliquent (disponibles sur demande ou via le site Web)

Besluit / Conclusion:

De elektrische installatie voldoet aan de voorschriften van Boek 1 van het koninklijk besluit van 8 september 2019 tot vaststelling van Boek 1 betreffende de elektrische installaties op laagspanning en op zeer lage spanning.
De volgende controle moet worden uitgevoerd uiterlijk vóór: 20/07/2048
De eendraadsschema's en situatieplannen van de installatie werden (opnieuw) gedateerd en ondertekend. De ingangsklemmen van de differentieelstroomrichting(en) geplaatst aan het begin van de installatie "werden (of waren" verzegeld.
L'installation électrique est conforme aux prescriptions du Livre 1 de l'arrêté royal du 8 septembre 2019 établissant le Livre 1 sur les installations électriques à basse tension et à très basse tension.
Le prochain contrôle est à effectuer au plus tard avant le: 20/07/2048
Les schémas unifilaires et les plans de position de l'installation ont été datés et signés. Les bornes d'entrée du ou des dispositif(s) à courant différentiel à l'origine de l'installation « étaient (ou) ont été » scellées.

**Naam en handtekening van de inspecteur, voor de directeur,
Nom et signature de l'inspecteur, pour le directeur,
VISUM (Datum / Date):**



NYS NICK

Algemene inlichtingen / renseignements généraux:

Herinnering aan de voorschriften van het Boek 1:

1. Het te onderhouden en de uitgevoerde tussenkomsten op de elektrische installatie te documenteren (onderhoud en test).
2. De nodige maatregelen te nemen zodat de voorschriften van Boek 1 te allen tijde worden nageleefd.
3. De documenten van de elektrische installatie in een dossier te bewaren (eendraadsschema's, situatieplannen, controleverslagen, ...), dat wordt samengesteld in tweevoud. Waarvoor een kopie ter beschikking van elke eventuele huurder wordt gesteld, die het mag raadplegen en een kopie van dit dossier ter beschikking van de eventuele huurder te stellen.
4. Het dossier van de elektrische installatie aan de nieuwe eigenaar, beheerder of uitbater over te maken.
5. Onmiddellijk de met het toezicht belaste ambtenaar van de Federale Overheidsdienst die Energie onder zijn bevoegdheid heeft in kennis te stellen van elk ongeval waarvan personen het slachtoffer zijn en dat rechtstreeks of onrechtstreeks te wijten is aan de aanwezigheid van elektrische installaties te stellen.
6. De verplichting in het dossier elke niet-belangrijke wijziging of uitbreiding aan de elektrische installatie te vermelden.
7. Een gelijkvormigheidscontrole op elke belangrijke wijziging of uitbreiding aan de elektrische installatie door een erkend organisme te laten uitvoeren.

In het kader van de wettelijke opdrachten van de erkende organismen, wordt een kopie van dit verslag tijdens een periode van 5 jaar door het erkend organisme gehouden. Deze kopie wordt gesteld ter beschikking van elke persoon die wettelijk wordt toegelaten om het te raadplegen. Voor bijkomende informatie op de reglementaire voorschriften of klachten, is de Algemene Directie Energie van de Federale Overheidsdienst Economie, KMO, Middenstand en Energie (<https://www.economie.fgov.be>) bevoegd voor de erkende organismen.

Le rappel sur les prescriptions réglementaires du Livre 1:

1. D'en assurer l'entretien et de documenter toute intervention réalisée sur l'installation électrique (entretien et test).
2. De prendre toutes mesures adéquates pour que les dispositions du Livre 1 soient en tout temps observées.
3. De conserver les documents de l'installation électrique dans un dossier, de le tenir à disposition de toute personne qui peut le consulter et de mettre à disposition une copie de ce dossier à tout éventuel locataire.
4. De transmettre le dossier de l'installation électrique au nouveau propriétaire, gestionnaire ou exploitant.
5. D'aviser immédiatement le fonctionnaire préposé à la surveillance du Service Public Fédéral ayant l'Energie dans ses attributions de tout accident survenu aux personnes et du, directement ou indirectement, à la présence d'installations électriques.
6. De renseigner dans le dossier de l'installation électrique toute modification ou extension non importante survenue sur l'installation électrique.
7. De laisser réaliser par un organisme agréé un contrôle de conformité sur toute modification ou extension importante survenue sur l'installation électrique.

Dans le cadre des missions légales des organismes agréés, une copie de ce rapport est tenue pendant une période de 5 ans par l'organisme agréé. Cette copie est tenue à la disposition de toute personne autorisée légalement à la consulter. Pour de plus amples informations sur les prescriptions réglementaires ou plaintes, la Direction générale Energie du Service public fédéral Economie, PME, Classes moyennes et Energie (<https://www.economie.fgov.be>) est l'autorité compétente des organismes agréés.